

Webinar dinsdag 22 februari 2022

'Kansrijke Start'

Betreft: Uitnodiging webinar dinsdag 22 februari 2022

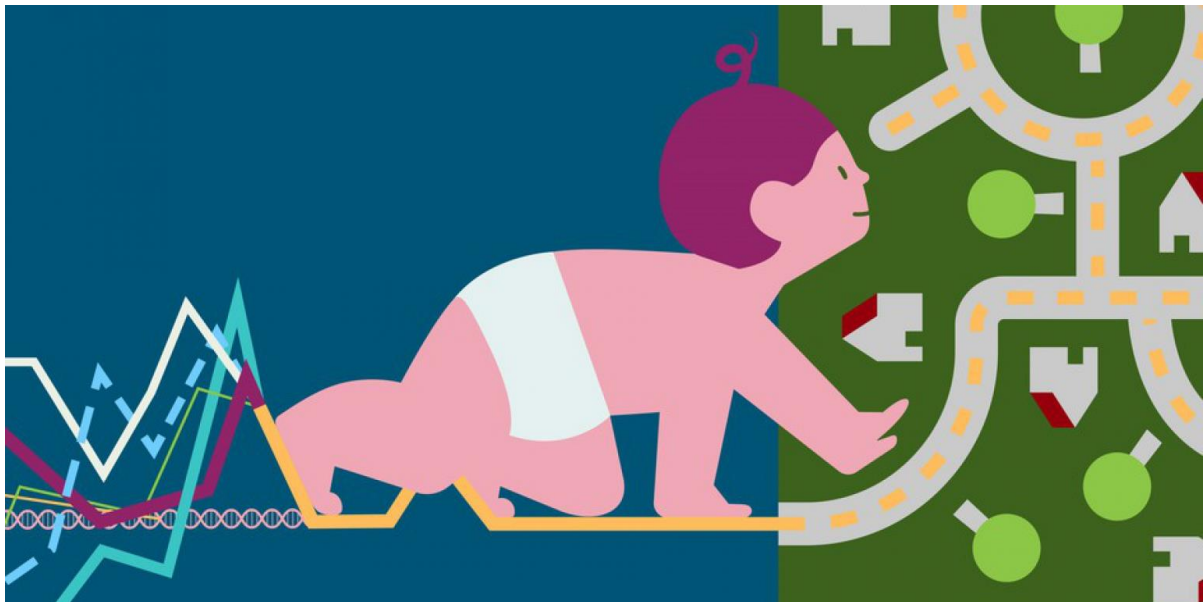

Achtergrond:

De eerste 1000 dagen zijn van belang voor een goede ontwikkeling van jeugdigen. Verstoringen in deze periode hebben een groot effect op de rest van het leven. Investering in deze vroege periode loont. Welke kernelementen zijn van belang voor een Kansrijke Start? Wat levert een goede start op? Naar aanleiding van het Generation R onderzoek zijn data verzameld en is de samenwerking gezocht met de wethouder Jeugd in Rotterdam. Hieruit zijn verschillende programma's ontwikkeld. Ook al loop je tegen een ingewikkeld probleem aan in de spreekkamer; ga dit niet uit de weg! Het is belangrijk om als jeugdarts ook "naar de postcode te vragen" en aandacht te hebben voor onderwerpen zoals armoede, huisvesting en huiselijk geweld. Tijdens deze avond komen al deze onderwerpen aan bod en zullen we afsluiten met een best practice uit de regio Tilburg; Mama's@home.

Indeling avond:

18:45 – 19:00	Ontvangst
19:00 – 19:10	Inleiding
19.10 – 20:10	Het belang van de eerste 1000 dagen: vanuit biologisch, medisch en maatschappelijk perspectief <i>door prof. dr. Tessa J. Roseboom</i>
20:10 – 20:20	Pauze
20:20 - 21:20	Van sociale verloskunde naar Kansrijke Start <i>door drs. Adja Waelput</i>
21:20 - 21:30	Pauze
21:30 - 22:00	Kansrijke Start in de praktijk: Mama's@home <i>door Mireille Schrijer & Janneke Videler</i>
22:00 - 22:10	Afronding

Leerdoelen:**Na het volgen van het webinar heeft de deelnemer:**

- Kennis over de biologische, medische en maatschappelijke factoren die van belang zijn in de eerste 1000 dagen
- Kennis over mogelijke verstoringen die op kunnen treden in deze kritieke periode
- Kennis over de kernelementen van een Kansrijke Start
- Inzicht in de mogelijke interventies die gepleegd kunnen worden
- Handvatten hoe je als professional een bijdrage kunt leveren aan het ontwikkelen van programma's
- Kennis over het programma Mama's@home

Sprekers:Prof. dr. Tessa J. Roseboom

Professor of Early Development and Health
Amsterdam UMC
www.tessaroseboom.nl

Drs. Adja Waelput

Projectleider/onderzoeker sociale verloskunde
Erasmus MC, afdeling verloskunde & gynaecologie



Mireille Schrijer

Eerste lijns verloskundige

Fam

Janneke Videler

Medische psychologie, IMH specialist i.o.

ETZ